



## “COREA DEL SUR”

Del 19 al 29 de Abril de 2024

### DÍA 1 → SABADO

MÁLAGA – ESTAMBUL - SEÚL

19/04/2024

Presentación en el aeropuerto de Málaga 3 horas antes de la hora de salida. Embarcaremos en un vuelo con destino Seúl, haciendo escala en Estambul. Noche a bordo.

### DÍA 2 → DOMINGO

SEÚL

20/04/2024

Llegaremos por la tarde a Seúl, capital de Corea del Sur y ciudad más poblada de la península. Traslado al hotel. Resto del día libre. Alojamiento.

### DÍA 3 → LUNES

SEÚL

21/04/2024

**Desayuno.** Dedicaremos el día a realizar la visita de la ciudad comenzando por el Palacio Changdeokgung. El palacio se compone de un espacio para el oficio de los funcionarios públicos, la residencia del rey y el jardín de la parte posterior. Changdeokgung, es el único palacio que preserva el estilo arquitectónico de la dinastía Joseon. El jardín posterior tiene árboles de 300 años de edad, un estanque y un pabellón organizados en forma armoniosa con la naturaleza. Seguiremos con la visita al barrio de Bukchon Hanok, de casas tradicionales. **Almuerzo** incluido. Realizaremos una Visita al Museo Nacional con su fantástica colección de arte coreano ancestral. Nuestra última parada será el observatorio de la Torre de Seúl, en el monte Namsan, para disfrutar de una bella panorámica de la ciudad. Regreso al hotel. Alojamiento.

### DÍA 4 → MARTES

SEÚL / KOREAN FOLK VILLAGE / MONTE SOGNI / DAEGU

22/04/2024

**Desayuno.** Nos dirigiremos al “Korean Folk Village”, un museo viviente en Yongin, ciudad satélite de Seúl. Su propósito es mostrar los elementos de la vida y cultura tradicional coreana. Tiene numerosas réplicas de casas tradicionales de las diferentes religiones y clases sociales (campesinos, terratenientes, yangban). Se realizan actuaciones de bailes tradicionales, de habilidades ecuestres, ceremonias de matrimonio, y otros pasatiempos. Seguiremos con la visita al Monte Sogni donde se ubica el templo de Beopjusa, templo principal de la orden de Jogye del budismo coreano. La estatua de latón de Buda en el templo es la más grande de Corea, con una altura de 33 metros y terminada en 1989. Este templo forma parte de los Sansa, monasterios

budistas de las montañas en Corea, considerados desde 2018 como Patrimonio de la Humanidad. **Almuerzo** incluido. Salida hacia Daegu. Traslado al hotel y alojamiento.

DÍA 5 →  
MIÉRCOLES

23/04/2024

DAEGU / GYEONGJU

**Desayuno.** Durante la mañana, visitaremos el Museo de la Medicina Tradicional de Yangnyeongsi de Daegu, donde se pueden ver reliquias relacionadas con la medicina tradicional coreana y también hay salas de actividades. Seguiremos nuestra ruta visitando el mercado Seomun, el mercado tradicional más grande en Daegu, considerado antiguamente como uno de los tres mayores del país durante la dinastía de Joseon. **Almuerzo** incluido. Salida hacia Gyeongju, capital del reinado de Silla (57 – 935), Patrimonio Cultural de la Humanidad y conocida como el “museo sin muros”. Traslado al hotel y alojamiento.

DÍA 6 → JUEVES

24/04/2024

GYEONGJU

**Desayuno.** Comenzaremos el día realizando una visita del templo Bulguksa, templo principal de la Orden Jogye del budismo coreano. Continuaremos hacia la gruta de Seokguram, que se encuentra cuatro kilómetros al este. Dentro de la sala principal, están las estatuas de Bonjon Bodhisattva y sus discípulos ya que la gruta se construyó para preservar estas estatuas. Visitaremos el observatorio más antiguo del Lejano Oriente, la torre Cheomseongdae, construida en 634, donde los astrónomos reales estudiaron el movimiento de las estrellas y predijeron los eclipses del sol y luna. **Almuerzo** incluido. Regreso al hotel y alojamiento.

DÍA 7 → VIERNES

25/04/2024

GYEONGJU / BUSAN

**Desayuno.** Salida hacia Busan, segunda mayor metrópolis de Corea del Sur después de Seúl, con una población cercana a los 3,6 millones de personas. También es la mayor ciudad portuaria en Corea del Sur y el quinto puerto más grande del mundo. A nuestra llegada, visitaremos el Templo Haedong Yonggungsa, fundado en el año 1376, durante el reinado de Gongmin, por el sacerdote Naonghwasang, el asesor del rey. Continuaremos para ver Haeundae Beach, la playa más famosa de Busan, y uno de los barrios más activos de la misma. Al final de la playa, se encuentra la isla Dongbaekseom (Isla de las Camelias). **Almuerzo** incluido. Traslado al hotel y alojamiento.

DÍA 8 → SÁBADO

26/04/2024

BUSAN

**Desayuno.** Comenzaremos el día con la visita del pueblo cultural de Gamcheon, el último enclave durante la Guerra de Corea y que hoy en día, es un pueblo artístico decorado con murales y esculturas creadas por los residentes. Seguidamente, visitaremos el parque Taejongdae, con bosques de pinos y otras 200 variedades de árboles. Allí se encuentra una roca llamada Sinseon, y sobre ella, una figura llamada Mangbuseok, que evoca la historia de una mujer que esperaba a su esposo al que se habían llevado a Japón. Taejongdae también es famoso por el ritual de plegaria por la lluvia, realizado cuando hay sequía. Realizaremos una parada en el cementerio del Memorial de las Naciones Unidas, único en el mundo y donde se rinde homenaje a los 37.895 miembros de las fuerzas de la ONU que murieron en la Guerra de Corea entre 1950 y 1953. Continuaremos hasta el mercado Gukje, conocido como el Mercado Internacional de Namposong, uno de los más grandes de Corea.

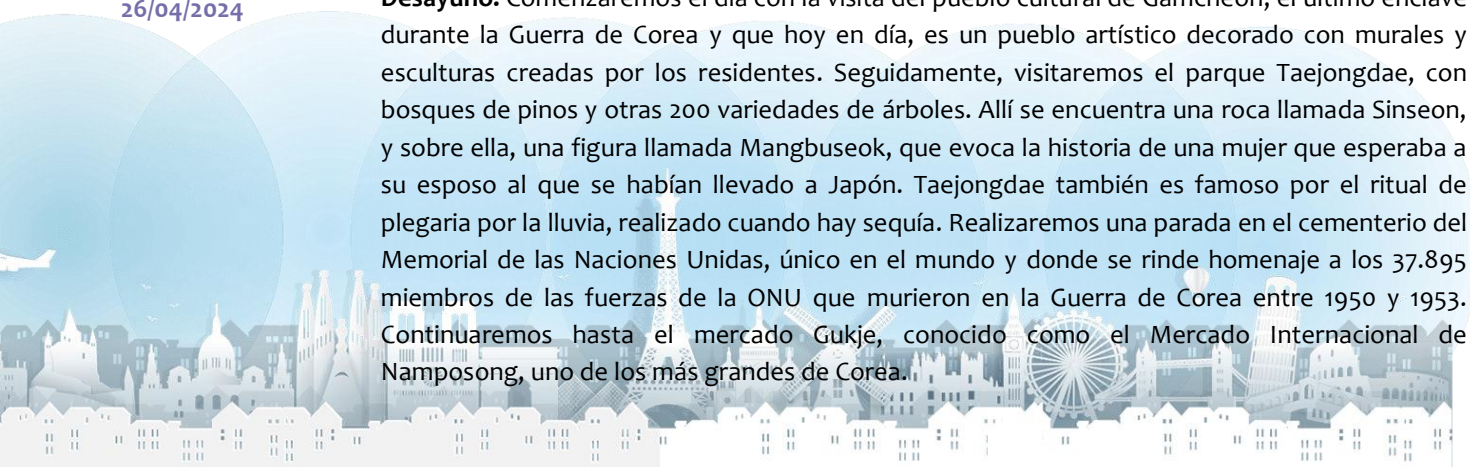

Finalizaremos en Biff Square donde disfrutaremos de la experiencia de degustación de comida callejera. **Almuerzo.** Traslado al hotel y alojamiento.

**DÍA 8 → DOMINGO**    **BUSAN / SEUL**

27/04/2024

**Desayuno.** Por la mañana, visitaremos la lonja de pescado de Jagalchi, uno de esos enormes mercados de pescado asiático en el que es posible encontrar todo tipo de criaturas marinas (vivas y muertas) para comprar o para comer en ese momento. Seguiremos nuestro camino hacia el mirador de Oryukdo. La vista que ofrece es excepcional, puesto que puedes ver las olas bajo tus pies mientras miras hacia abajo a través del piso transparente, y a su vez, enfrente puedes observar el conjunto de islotes enigmáticos y sus maravillosos alrededores, convirtiéndolo en uno de los mejores lugares para ver paisajes naturales en el país. **Almuerzo** incluido. Traslado a la estación de ferrocarril y salida en tren hacia Seúl. Traslado al hotel. Resto del día libre. Alojamiento.

**DÍA 8 → LUNES**        **SEUL / ESTAMBUL**

28/04/2024

**Desayuno.** Realizaremos el check out del hotel y tendremos el día libre hasta la salida de nuestro vuelo. A la hora acordada, nos recogerá nuestro transfer y nos llevará hacia el aeropuerto de Seúl para embarcar en nuestro vuelo de vuelta. Noche a bordo

**DÍA 8 → MARTES**      **ESTAMBUL / MÁLAGA**

29/04/2024

Llegada al aeropuerto de Málaga y fin de nuestros servicios.

**VUELOS PREVISTOS**

19 DE ABRIL: TK1306 MÁLAGA 17:45h - 23:05h ESTAMBUL

20 DE ABRIL: TK90 ESTAMBÚL 01:50 h - 17:40 h SEÚL

28 DE ABRIL: TK91 SEÚL 23:35 h - 05:10 h ESTAMBUL

29 DE ABRIL: TK1303 ESTAMBÚL 07:35h - 11:15 h MALAGA





## HOTELES PREVISTOS 3 / 4 \*

- **SEÚL**  
Hotel PJ Myeongdong (4 estrellas) o similar
- **DAEGU**  
Grand Daegu hotel (4 estrellas) o similar.
- **GYEONGJU**  
Hotel Commodore (4 estrellas) o similar.
- **BUSAN**  
Ramada Encore by Wyndham (4 estrellas) o similar

## EL PRECIO INCLUYE

- Vuelos desde Málaga con maleta facturada de hasta 30 kg incluida operado por la compañía Turkish.
- Acompañante de la agencia desde Málaga.
- 8 noches en Hoteles de 4\* en régimen de Alojamiento y Desayuno
- 7 almuerzos locales según se indica en el itinerario
- Guía en castellano durante todo el itinerario, excepto para los traslados
- Visitas incluidas en el itinerario
- Entradas incluidas en el itinerario
- Tren de Busan a Seúl en clase turista

## EL PRECIO NO INCLUYE

- Los visados (a día de hoy, son gratuitos para los españoles).
- Bebidas en las comidas
- Ningún servicio no especificado en el apartado el "precio incluye".

## PRECIO

Precio por persona en habitación doble → **3.695€**

Precio por persona en habitación individual → **4.490€**

Precio por persona en habitación triple → **3.695€**

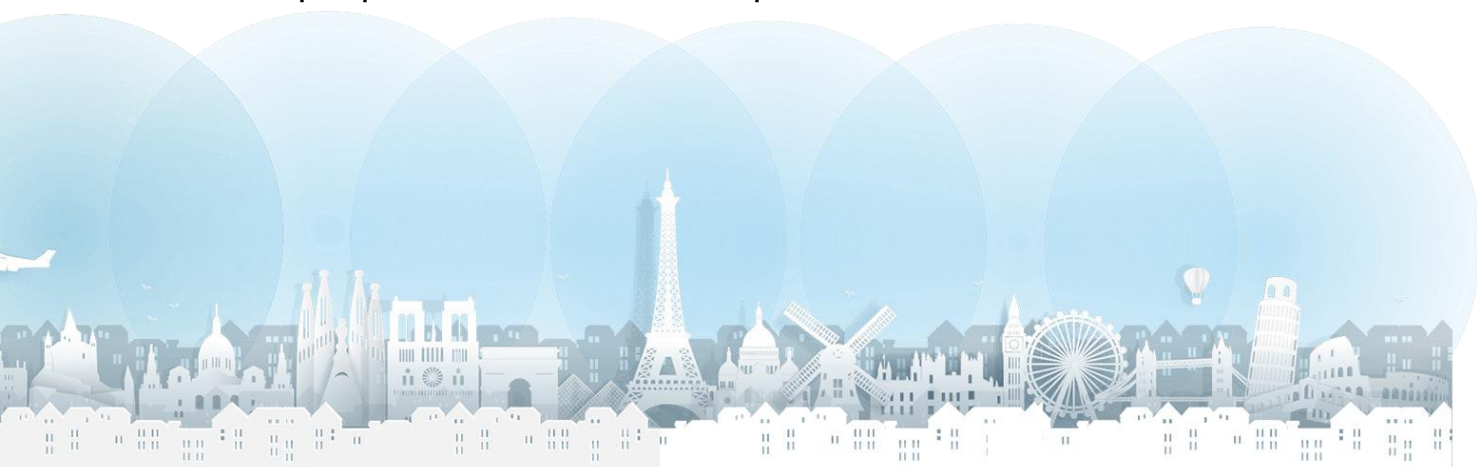

## FORMAS DE PAGO

Depósito en el momento de hacer efectiva la reserva: **350 €** por persona.

Segundo pago antes del día 15 Diciembre de **1.000 €** por persona

Tercer pago antes del 15 de Febrero de **1.000€** por persona

Pago final antes del día 19 de marzo.

## GASTOS DE CANCELACION

\* Reservas canceladas hasta 90 días antes de la salida 50€ por persona.

\*Reservas canceladas entre 89 y 45 días antes de la salida 350 € por persona.

\*Cancelaciones entre 44-30 días antes de la salida 850,00 € del total de la reserva.

\*Cancelaciones con 30 días o menos antes de la salida: 100% del importe y si se produce por causa justificada que esté contemplada dentro de la póliza del seguro, este se hará cargo de los gastos de cancelación.

\*El cliente con el primer depósito de reserva acepta y comprende las condiciones especiales de contratación, así como la política de pago y cancelación.

## CONDICIONES DE GRUPOS ESPECIALES

Los precios indicados están cotizados en base a un grupo de mínimo de 24 personas.

Los costes de este presupuesto podrían verse modificados por aumentos de combustible, tasas o impuestos, cambio de transporte por disponibilidad o aumento / reducción de plazas u otros servicios.

Los precios están basados en el tipo de cambio actual de moneda. La divisa podrá ser actualizada 21 días antes de la fecha de salida de conformidad con la ley de viajes combinados, aplicándose en su caso el correspondiente suplemento/descuento.

Cambios de horario de vuelos: Las compañías aéreas pueden modificar los horarios de los vuelos sin previo aviso, y especialmente los vuelos internos. En tal caso se intentarán mantener las visitas previstas, aunque podría variar el orden.

La aceptación del precio implica la aceptación de estas condiciones generales

## NUMERO DE CUENTAS:

**ES63 0075 3003 29 0605089104 / ES50 0182 7073 6301 0150 5544**

Información y reservas:

Solucar Tour Viajes

C/ real 5, Sanlúcar la mayor

[www.solucartour.com](http://www.solucartour.com)

[solucartour@solucartour.com](mailto:solucartour@solucartour.com)

Teléfonos: 955 70 29 92 / 954 320 320 / 615 81 09 61/622 115 000

SOLUCAR TOUR VIAJES

LICENCIA TURISTICA CIAN411752-3

